9 770328 680004 00374

Inteligencia artificial: mayores modelos, mayores problemas

En Alianza con Bloomberg Businessweek

Apertura

Edición 374 - Febrero 2025 - Argentina. $ 4.000

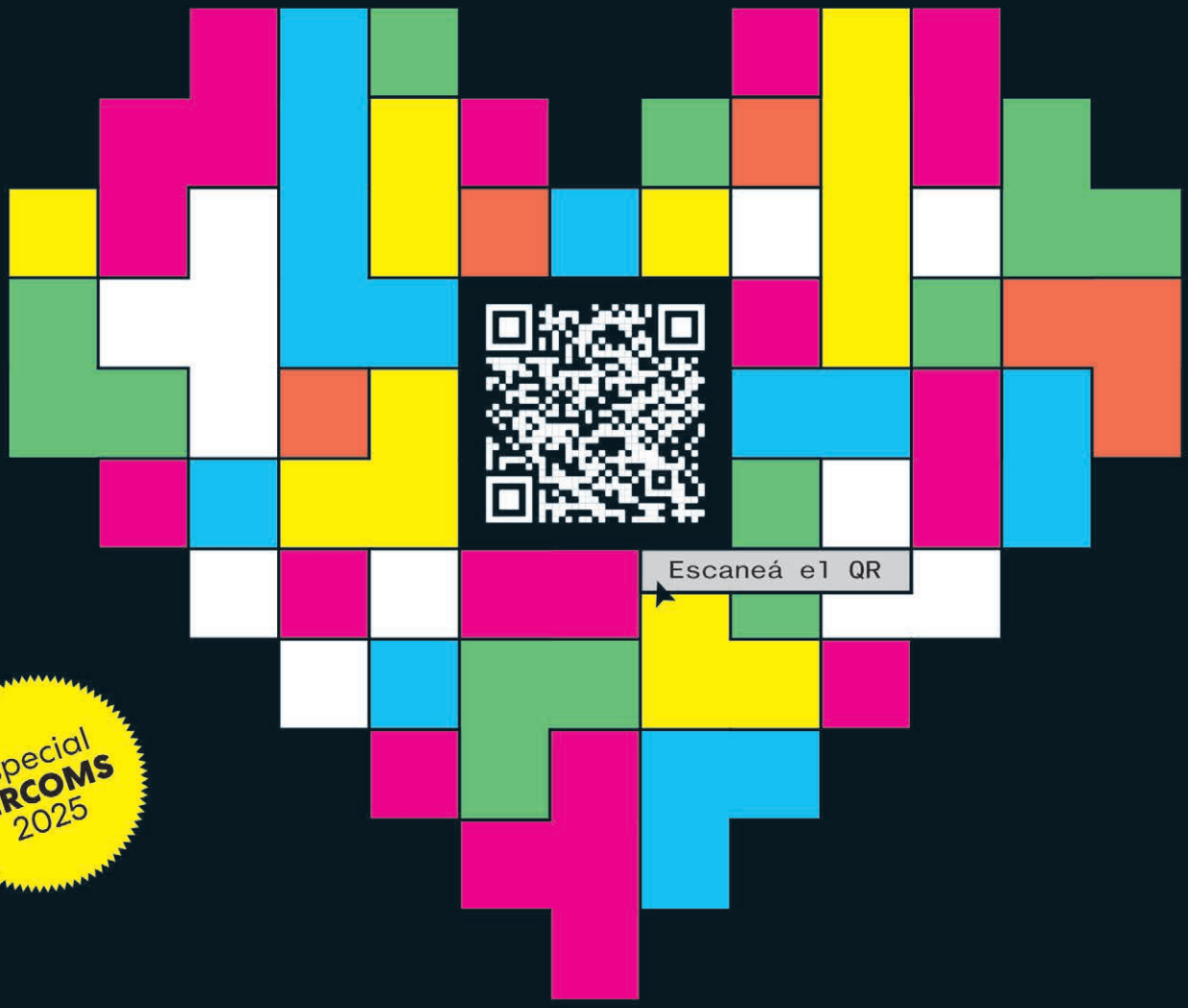

Especial DIRCOMS 2025

LAS FINTECH VAN POR TODO

El ecosistema se expande a ritmo acelerado y la desregulación abre nuevos negocios en un mercado, cada vez, más competitivo. Los planes y la próxima escala: el exterior.

Quién es quién Dircoms

Una completa guía de quienes están a cargo de la comunicación y las relaciones institucionales de las grandes empresas. Quiénes son, sus estudios y qué les gusta hacer en su tiempo libre.

Producción: Juana Posbeyikian

Aconcagua



Juan M. Crespo
Gerente Corporativo de Relaciones Institucionales, Comunicaciones y Sostenibilidad

Estudios: Licenciado en Relaciones Públicas, cursos de formación en Comunicaciones, RSE, Prensa, Liderazgo
in Juan M. Crespo Mills
Hobbies: Practicar squash, paddle, cocinar, hacer arreglos domésticos
Frase de cabecera: "Conocer más no nos hace mejores ni tampoco más sabios. Somos mejores cuando tenemos la capacidad de encontrar en otros el conocimiento que nos falta para ser más sabios"

Adecco Argentina



Carolina Brana
Líder de Comunicación Externa y Sustentabilidad para Argentina

Estudios: Licenciada en Relaciones Públicas e Institucionales (UADE). Especializada en Comunicación Empresarial
in Carolina Brana
Hobbies: Cine, libros y recitales
Frase de cabecera: "La magia está en todas partes"

Aerolíneas Argentinas



Facundo del Villar
Director de Comunicación y Asuntos Institucionales

Estudios: Licenciado en Comunicación (UCA), magíster en Políticas Públicas (UTDT)
in Facundo del Villar
Hobbies: Tiempo en familia y con amigos
Frase de cabecera: "Si el cambio no es difícil, no es un cambio"

AES



Agustina Jefremov
Gerente Senior Asuntos Corporativos y Regulatorios

Estudios: Licenciada en Relaciones Internacionales (UCA) y posgrado en Gestión de Asuntos Corporativos en la misma institución.
in Agustina Jefremov
Hobbies: Running
Frase de cabecera: "Elige tus batallas"

Afarte



Ana Vainman
Directora Ejecutiva

Estudios: Licenciada en Ciencias de la Comunicación (UBA)
@avainman
in Ana Vainman
Hobbies: La buena cocina

Air Europa



Cristian Balbi
Gerente Ventas Directas y Marketing Región América

Estudios: Licenciado en Comercialización (UCES). Posgrado en Dirección de empresas (UCA).
Hobbies: Gastronomía y Enología
Frase de cabecera: "Las cosas simples importan"

Albanesi



Lucila Maldonado
Gerente de Asuntos Corporativos

Estudios: Magister en Gestión de la Comunicación
in Lucila Maldonado
@Lucmaldonado
X @LucilaMaldonado
Hobbies: Escribir, leer y crear en arcilla
Frase de cabecera: "Comunicación y liderazgo para la construcción de los mejores equipos"

American Express



Soledad Mato
Gerente de Asuntos Corporativos y Comunicaciones para Argentina

Estudios: Licenciada en Ciencias de la Comunicación (UBA)
in Soledad Mato
Hobbies: Natación, yoga y

compartir tiempo con mi familia
Frase de cabecera: "La gente olvidará lo que dijiste, olvidará lo que hiciste, pero nunca olvidará cómo les hiciste sentir", Maya Angelou

Andreani



Verónica Zampa
Gerente de Comunicaciones y Sustentabilidad

Estudios: Licenciada en Comunicación Social (UNR). Posgrado en Sustentabilidad (UdeSA) y maestría en Gestión de la Comunicación (Austral)
in Verónica Zampa
Hobbies: Viajes, cocina, trekking, maratonear series
Frase de cabecera: "Elijo creer"

Arcadium



Paula Córdova
Regional Head of Communications & PR

Estudios: Periodista, especializada en Ciencias de la Comunicación con master en Literatura
in Paula E. Córdova
Hobbies: Escribir
Frase de cabecera: "Más comunicación significa sobre todo más conflicto", Peter Sloterdijk

Arcos Dorados



Fernando Arango
Gerente de Comunicaciones Corporativas

Estudios: Técnico superior en Relaciones Públicas
in Fernando Arango
Hobbies: Running
Frase de cabecera: "Ninguno de nosotros es tan importante como todos nosotros juntos"

Bagó



Hernán da Cunha
Director de Relaciones Institucionales

Estudios: Licenciado en Ciencia Política con especialización en Relaciones Internacionales (UBA). Posgrado en Negociación (Harvard-NMHU) de la Universidad Católica Argentina.
in Hernán da Cunha
Hobbies: Disfrutar de la familia y amigos, deportes y gastronomía
Frase de cabecera: "El talento gana partidos, pero el trabajo en equipo gana campeonatos"

Balanz



Victoria Roldán
Directora de Marketing

Estudios: Licenciada en Publicidad de la Universidad del Salvador
in Victoria Roldán
Hobbies: Ir al gimnasio, leer y jugar al paddle
Frase de cabecera: "La única forma de hacer un gran trabajo es amar lo que hacés", Steve Jobs

Banco Galicia



Fernanda Medina
Head of Brand Experience

Estudios: Licenciada en Publicidad
Hobbies: Lectura y running
Frase de cabecera: "La gente olvidará lo que dijiste, olvidará lo que hiciste, pero nunca olvidará cómo la hiciste sentir"

Banco Hipotecario



Javier E. Varani
Gerente de Área de Relaciones Institucionales y con la Comunidad

Estudios: Especializado en Asuntos Municipales
Hobbies: Lectura
Frase de cabecera: "Hay que aprovechar todo lo que nos sucede como material de victoria"

Banco ICBC



Macarena Santos Muñoz
Head Relaciones Institucionales, Prensa y Sustentabilidad y Directora Ejecutiva Fundación ICBC

Estudios: Licenciada en Relaciones Públicas
in Macarena Santos Muñoz
Hobbies: Correr, leer, cantar y cualquier actividad que involucre jugar
Frase de cabecera: "La única dirección posible es hacia adelante"

Banco Macro



José Luis Rodríguez Pagano
Gerente de Prensa

Estudios: Periodista - Licenciado en Publicidad
in jose-luis-rodriguez-pagano-1471ba99
@rodriguezpagano
rodriguezpagano@macro.com.ar
Hobbies: Motociclismo
Frase de cabecera: "Hacemos que las cosas sucedan"

Banco Patagonia



Laura E. Varela
Gerente Ejecutivo de Planeamiento, Marca y Comunicación

in Laura E. Varela
Hobbies: Viajar
Frase de cabecera: "Siempre vivo el presente. El futuro no puedo conocerlo. El pasado ya no lo tengo", Fernando Pessoa

Banco Santander



Rodrigo Park
Director de Comunicaciones Corporativas, Marketing,

Asuntos Públicos y Estudios Económicos
Estudios: Lic. en Economía, Master en Finanzas (UTDT)
in Rodrigo Park
Hobbies: Surf
Frase de cabecera: "Aceptar el cambio"

Banco Supervielle



Nicolás Fernández
Head of Communications & Marketing

Estudios: Contador, Posgrado en Marketing, MBA, Digital Marketing Strategies y Growth
in Nicolás Fernández
Hobbies: Cocinar para amigos y familia
Frase de cabecera: "Todo comunica, incluso lo que no decimos"

Barrick Gold



Santiago Victoria
Gerente de Comunicaciones para Sudamérica

Estudios: Licenciado en Ciencias de la Comunicación y magister en Comunicación Estratégica (Universidad Adolfo Ibañez)
in Santiago Victoria
Hobbies: Tenis
Frase de cabecera: "Las mejores ideas son las que te hacen la vida más simple"

Bayer



Virginia Gilligan
Directora de Comunicaciones Corporativas & Compromiso Social Corporativo para Cono Sur y Latam Norte

Estudios: Licenciada en Relaciones Públicas (UADE) con estudios de posgrado del IAE Business School; en la Escuela de Administración Kellogg y Singularity University.
in Virginia Gilligan
Hobby: Cantar
Frase de cabecera: "Quien camina en puntas de pie no deja huellas"

BBVA y BBVA Seguros



Hernán Carboni
Director de Relaciones Institucionales para Argentina

Estudios: Abogado
in Hernán Carboni
Hobbies: Fútbol y tenis
Frase de cabecera: "No hay peor gestión que la que no se hace"

Bimbo



Juan Cruz Invernizzi
Regional Communications & Public Affairs Manager

Estudios: Licenciado en Relaciones Públicas e Institucionales (UADE). Posgrado en Comunicación Política e Institucional de la Universidad Católica Argentina
in Juan Cruz Invernizzi
Hobbies: Ver series y practicar deportes
Frase de cabecera: "¿Cómo puedo ayudar?"

Bristol Myers Squibb



Eugenia Fernicola
Directora Asociada de Asuntos Corporativos y Gobierno para Argentina

Estudios: Licenciada en Relaciones Públicas Posgrado en Asuntos Corporativos y Posgrado en Marketing Farmacéutico.
in Euge Fernicola
Hobbies: Paddle y meditación
Frase de cabecera: "La suerte es lo que sucede cuando la preparación se encuentra con la oportunidad"

BMW Group Argentina



Gonzalo Di Gregorio
Responsable de Comunicación Corporativa

Estudios: Licenciado en Comunicación Social (UCES)
Hobbies: Ciclismo, tenis, padel, autos y motos
Frase de cabecera: "Escuchar es siempre una buena estrategia"

Bridgestone



Rodrigo Escudero
Gerente de Asuntos Públicos y Prensa para Argentina y Chile

Estudios: Licenciatura en Marketing (UCES). Master en Gestión Estratégica (Universidad de San Andrés).
in Rodrigo Escudero
Hobbies: Jugar al golf
Frase de cabecera: "Siempre parece imposible hasta que se hace", Nelson Mandela

Brubank



Florencia Franchini
Head de Marketing

Estudios: Diseñadora Gráfica (UBA), con especialización en Diseño Digital y Marketing Online. Posgrado en Management Integral de Negocios Digitales (Universidad de San Andrés)
in Florencia Franchini
Frase de cabecera: "Trabajá en algo que te apasione y no sentirás que es un trabajo"

Camuzzi



Rodrigo Espinosa
Gerente de Relaciones Institucionales

Estudios: Licenciado en Relaciones Públicas (Universidad de Morón)
in Rodrigo Espinosa
f Rodrigo Espinosa
Hobbies: Jugar al tenis, escuchar música, disfrutar tiempo en familia
Frase de cabecera: "Nada es casual, todo es causal"

Carrefour



Francisco Zoroza
Director de Asuntos Corporativos

Estudios: Licenciado en

Ciencias de la Comunicación
Francisco Zoroza
Hobbies: Tenis, fútbol, viajes
Frase de cabecera: "La información al servicio del cliente"

CCU



Juan Pablo Barrale
Gerente de Asuntos Corporativos

Estudios: Licenciado en Ciencias de la Comunicación (Austral) y MBA (Di Tella)
Juan Pablo Barrale
@jpbarrale
Hobbies: Deporte y libros
Frase de cabecera: "No celebres tanto las victorias ni te amargues tanto en las derrotas"

Citibank



Adriana Turek
Public Affairs Officer

Estudios: Traductora Pública (Espíritu inquieto)
Adriana Turek
Adriana Turek
Hobbies: Música, literatura, caminar
Frase de cabecera: "Siempre hay un motivo para mirar más allá"

Colgate



Micaela López Parma
Impactful Brand Experience (IBE) Director, South Cone

Estudios: Licenciada en Ciencias Políticas
@chiquilp
Hobbies: Tours gastronómicos con amigos, almuerzos largos con la familia, encontrar canciones nuevas
Frase de cabecera: "Si lo logramos antes, también podremos hacerlo esta vez"

Corteva



Jimena Giralt
Gerente Comunicaciones Corporativas

Estudios: Licenciada en Comercialización y Maestría en Gestión de la Comunicación en las Organizaciones
Jimena Giralt,
@jiralt_j
Hobbies: Jugar al hockey

Dagma



Matías Crotto
Gerente de Comunicación y Relaciones Institucionales

Estudios: Periodismo deportivo, Marketing
Matías Crotto
@MatiasCrotto
@MatiasECrotto
Hobbies: Golf, fútbol
Frase de cabecera: "Sé amable, toda persona que conoces está librando una gran batalla"

Danone



Diego Buranello
Director de Asuntos Corporativos South Cone

Estudios: Licenciado en Ciencias Políticas con especialización en Relaciones Internacionales en la Universidad Católica Argentina
Diego Buranello
Hobbies: Lectura, en su mayoría sobre Edad Media y siglo XX
Frase de cabecera: "El pensamiento condiciona la acción, ésta determina los hábitos, los hábitos forman el carácter y el carácter moldea el destino", Aristóteles

Deloitte



Bernardo Deluchi Levene
Sr. Manager Comunicación y Marketing Cono Sur

Estudios: Técnico Superior en Marketing y técnico Superior en Publicidad
Bernardo Deluchi Levene
@berniDL
Hobbies: Música y deportes
Frase de cabecera: "Lo que no se comunica, nunca sucedió"

Dia Argentina



Luciana Moraña
Gerente de Comunicación Externa

Estudios: Licenciada en Relaciones Públicas e Institucionales (UADE)
Luciana Moraña
Hobbies: Fútbol con amigas, senderismo/trekking, mirar series y películas
Frase de cabecera: "Dar el máximo que se pueda, siempre"

Diarco



Laureno García
Director de Marketing de Grupo Goldfarb

Estudios: Licenciado en Marketing (UCES)
Laureano García
Hobbies: Leer, deportes
Frase de cabecera: "Prefiero atajar locos que empujar lerdos"

DreamCo



Sebastián Álvarez
Director de Marketing y Estrategia Comercial

Estudios: Licenciado en Administración de Empresas (Universidad de Belgrano). Master en Marketing Digital, e-commerce y growth hacking (Universidad de Barcelona)
Sebastián Álvarez
Hobbies: Viajar, ir a ver a River, ir a recitales (sobre todo Divididos)
Frase de cabecera: "No hay mayor riesgo que no querer correr ningún riesgo"

ECO Aguas y Bebidas Saludables



Sol Rodrigo
Gerente de Sustentabilidad y Comunicación Corporativa

Estudios: Licenciada en Periodismo. Licenciada en Relaciones Públicas y MBA
Sol Rodrigo
Hobbie: Entrenar, meditar, armar rompecabezas.
Frase de cabecera: "Pase lo que pase, seguí respirando"

Emova



Mariana Giacumbo
Directora de Relaciones Institucionales y Medios

Estudios: Licenciada en Relaciones Públicas y Magister en Management y Marketing Estratégico
in Mariana Giacumbo
Hobbies: Viajar
Frase de cabecera: "No hay peor gestión que la que no se hace"

Enel *



Alejandra Martínez
Directora de Relaciones Externas y Sostenibilidad para Argentina

Estudios: Periodista y Magister en Gestión de la Comunicación en las organizaciones (Universidad Austral)
in Alejandra Martínez
Hobbies: Pasar música, navegar
Frase de cabecera: "El 'no' ya está...vamos por el sí"

EY GDS



Paula Jaroslavsky
EY Global Delivery Services Regional Brand, Marketing & Communications Lead
Estudios: Licenciada en Turismo (Universidad del Salvador). Master en Gestión de las Comunicaciones (Universidad Austral)
in Paula Jaroslavsky
Hobbies: Cine, crucigramas y juegos de mesa
Frase de cabecera: "Vivo y trabajo siguiendo mi propósito de dejar una experiencia emocional positiva en todas las personas con las que tengo contacto. La mayoría olvidará lo que dijiste, pero muchos recordarán cómo los hiciste sentir"

Fiserv



Paula Takara
VP, Marketing & Communications Latin America

Estudios: MBA Strategic Management (Fundacao Getulio Vargas)
in Paula Takara
Hobbies: Jugar con mi hijo, hacer deporte, cocinar, disfrutar con familia y amigos
Frase de cabecera: "Si puedes soñarlo, puedes hacerlo", Walt Disney

Ford



Osvaldo Santi
Gerente General de Comunicaciones

Estudios: Ingeniero en Industria Automotriz (UTN)
in Osvaldo Martin Santi
@Ovasanti
Hobbies: Apasionado de los autos, la industria automotriz y andar en bicicleta
Frase de cabecera: "Ir juntos es un comienzo, mantenerse juntos es progreso; trabajar juntos es el éxito", Henry Ford

Fratelli Branca



Carolina Eugenia del Hoyo
Directora Regional de Marketing

Estudios: Licenciada en Administración (UBA) y MBA (Universidad Torcuato Di Tella)
in Carolina E. del Hoyo
Hobbies: Montañismo
Frase de cabecera: "Yo soy dueña de mi destino y capitán de mi alma"

Galeno



Carina Greco
Gerente de Marketing Corporativo

Estudios: Licenciada en Comunicación (UBA)
in Carina Greco
Hobbies: Escuchar música, disfrutar de un buen café

GDN



Juan Pablo Quiroga
Director de Relaciones Institucionales y Compliance Operacional

Estudios: Licenciado en Ciencias de la Comunicación (UBA); Abogado especializado en derecho penal (UTDT) y protección de derechos del niño; Magister en Políticas Públicas (Georgetown University) y Doctor en Ciencias Sociales (FLACSO)
in Juan Pablo Quiroga/
X @JPKiroga
Hobbies: Escribir
Frase de cabecera: "Seamos realistas, hagamos lo imposible"

General Motors



Bernardo S. García
Gerente de Comunicaciones para Argentina, Chile, Paraguay y Uruguay

Estudios: Licenciado en Relaciones Internacionales
in Bernardo S. García
X @Bernnar
Hobbies: Golf y paseos en bicicleta

Genneia



Gustavo Castagnino
Director de Asuntos Corporativos, Regulatorios y Sustentabilidad | ESG

Estudios: Licenciado en Relaciones Internacionales (Usal), Posgrados en la Universidad Austral, Universidad de San Andrés, IAE, ITBA y Digital House
in Gustavo Castagnino
@gugacastagnino
Hobbies: Coleccionar arte y maltas, la música electrónica, leer y disfrutar
Frase de cabecera: "Guga es optimista" y "Quien no puede lo menos, no puede lo más"

GNV Group



Candela Ginevra
Directora Creativa

(*) Al cierre de esta edición se anunció su salida de Enel tras 25 años y aún no se había definido su reemplazo.

Estudios: Licenciada en Diseño con especialización en Negocios (Universidad Torcuato Di Tella)
in Candela Ginevra
Hobbies: Hacer deportes: fútbol, pádel, pilates, la lectura y la decoración, especialmente el interiorismo
Frase de cabecera: "Creatividad en cada diseño, pasión en cada partido"

Grupo CETA



Patricio Pelecano
Gerente de Comunicación

Estudios: Licenciado en Comunicación Social, Diplomado en Recursos Humanos y Marketing
in Patricio Pelecano
Hobbies: Natación y lectura
Frase de cabecera: "No dejes para mañana lo que puedes hacer hoy"

Grupo QuintoAndar (Zonaprop)



Julieta Vilá
Directora global de Marketing para Clasificados, Fintech & SaaS

Estudios: Administración de empresas de la Universidad de San Andrés
in Julieta Vilá
Hobbies: Baile, tenis, astrología e invitar a amigos y familia
Frase de cabecera: "Lo único imposible es lo que no intentás"

Grupo San Cristóbal



Christian Blousson
Gerente de Marketing

Estudios: Licenciado en Administración de Empresas (Universidad de Belgrano)
in Christian Blousson
Hobbies: Golf
Frase de cabecera: "No te estreses"

GST



Lourdes Migliónico Grezzi
CMO corporativa

Estudios: Licenciada en Marketing, MBA Administración y Dirección de Empresas.
in Lourdes Migliónico
Hobbies: Natación, leer y ver series.
Frase de cabecera: "El éxito es aquello que uno logra inspirar en los demás para ser mejores día a día"

Huawei



Javier Cortés
Senior Public Relations Manager - Business Environment Dept

Estudios: Periodista Deportivo (TEA y DeporTEA). Mg. Gestión de Contenidos (Universidad Austral)
in Javier Cortés
@javacortes
Hobbies: Jugar al fútbol, viajar
Frase de cabecera: "Concibo a la comunicación como herramienta de transformación real y sincera"

IAE



Carmen López Imizcoz
Gerente de Comunicación Externa de IAE Business School

Estudios: Licenciada en Economía (UBA) y Magister en Periodismo (UdeSA)
in Carmen López Imizcoz
Hobbies: Leer y ver series.
Frase de cabecera: "Todo comunica"

Insud



Gustavo Ripoll
Director de Comunicaciones y Sustentabilidad

Estudios: Licenciado en Comunicación Social, Magíster en Dirección de Empresas y Locutor de radio y televisión
in Ripoll Gustavo
Hobbies: Andinismo
Frase de cabecera: "No doy por muertos a los medios tradicionales: hasta el día de hoy las crisis se frenan con la prensa tradicional, no con redes sociales"

Iveco Group



Justo Herrou
Gerente de Comunicación Corporativa Iveco Group Argentina

Estudios: Licenciado en Administración de Empresas
in Justo Herrou
Hobbies: Deportes en equipo y al aire libre, cocinar (en especial a la parrilla) para familia y amigos, pesca con mosca
Frase de cabecera: "Locura es hacer siempre lo mismo y esperar un resultado diferente"

Kimberly-Clark



Silvina Seiguer
Senior Director, Global Creative Campaigns & Enterprise Markets Communications

Estudios: Licenciada en Relaciones Públicas (UADE)
in Silvina Seiguer
X @silvinaseiguer
@chippyseiguer
Hobbies: Música, baile, canto, actuación, crossfit y running. Amo la vida en familia
Frase de cabecera: "Persevera y triunfarás"

KPMG



María Martina Massa
Directora de Marketing y Comunicación

Estudios: Licenciada en Comunicación Social
in Martina Massa
@martinamakes thingshappen
Hobbies: Cantar, teatro musical
Frase de cabecera: "Make things happen"

La Caja



Manuela Araujo
Directora de Marketing (CMO)

Estudios: Licenciada en Administración de Empresas (UCA). Posgrado de Negociación (UCA). Programa de Desarrollo Directivo (IAE Business School).
in Manuela Araujo
Hobbies: Estudiar, navegar y meditar
Frase de cabecera: "No confundir amabilidad con debilidad"

Lisicki



Micaela Milanesi
Directora

Estudios: MBA en Marketing (Universidad de San Andrés)
in Micaela Milanesi
Hobbies: El teatro, el ballet, y viajar
Frase de cabecera: "Piensa en grande, pero actúa en cada detalle" y "El verdadero valor de la comunicación y el marketing empresarial radica en contar historias que nuestros clientes quieran vivir"

L'Oréal



Mariana Petrina
Directora de Comunicación Corporativa, Sustentabilidad y Asuntos Públicos para Argentina

Estudios: Licenciada en Relaciones Públicas (Universidad Nacional de Lomas de Zamora)
in Mariana Petrina
@marianpetrina
Hobbies: Hockey
Frase de cabecera: "No pidas permiso para volar; las alas son tuyas, el cielo de nadie"

Manpower



Giselle Malagrino
Directora de Asuntos Institucionales

Estudios: Contadora Pública. Especialización Tributaria en el Exterior
in Giselle Malagrino
Hobbies: Fun de las largas caminatas
Frase de cabecera: "No dejes de intentar hacer lo que te apasiona"

Marfrig



María del Carmen Giorello
Gerente de Marketing y Trade Marketing

Estudios: Licenciada en Comunicación y Magister en Marketing de Alimentos
in María del Carmen Giorello
@mariadelcgiorello
Hobbies: Cualquier tipo de baile, en especial flamenco; producción audiovisual (edición de videos)
Frase de cabecera: "Perseverancia, creatividad, y empatía siempre envueltas en 'pasión', son las herramientas que más vas a necesitar"

Mariva



Silvia Gayoso
Gerente de Capital Humano y Comunicación en Grupo Mariva

Estudios: Licenciada en Ciencias de la Comunicación con Orientación en Periodismo (UBA). Máster en Comunicación Institucional (UCES). Diplomatura en Comunicaciones digitales y Social Media (Universidad Siglo 21). Diplomatura Internacional en Sostenibilidad Empresarial (Buenos Aires Business School)
in Silvia Gayoso
Hobbies: Jardinería, armar arreglos florales y viajar
Frase de cabecera: "El que hace se equivoca"

Massalin



Darío Pulenta
Director de Asuntos Externos & Vicepresidente

Estudios: Licenciado en Economía & Magister en Economía
in Darío Pulenta
f Dario.Pulenta
Hobbies: Ciclismo, ski, trekking, camping y vida al aire libre
Frase de cabecera: "¿Cómo anda el dream team?"

Mastellone



Federico Storni Szwed
Gerente de Relaciones Institucionales, Comunicaciones Externas y Marca Institucional

Estudios: Licenciado en Comunicación Social (Universidad Austral). Posgrado en Marketing (UCA) y EMBA (Universidad de San Andrés).
in Federico Storni Szwed
Hobbies: Hacer deporte con mis hijos, leer biografías y trekking
Frase de cabecera: No tengo

Medicus



Giselle Abrancato
Coordinadora Integral de Marketing y Comunicación Institucional

Estudios: Licenciada en Periodismo
in Giselle Abrancato
Hobbies: Leer
Frase de cabecera: "Trata de mantener siempre un trozo de cielo azul encima de la cabeza", Marcel Proust

Mercedes-Benz



Gonzalo Rodiño
Gerente de Relaciones Institucionales de Mercedes-Benz Camiones y Buses

Estudios: Licenciado en Ciencias de la Comunicación (UBA), Maestría en Gestión de la Comunicación en las Organizaciones (Universidad Austral)
Hobbies: Fútbol y escuchar música
Frase de cabecera: No tengo

Metrogas



Alejandro Di Lázzaro
Director de Asuntos Corporativos y Comunicación

Estudios: Periodista (UNLP) y profesor normal nacional en Educación Primaria (Normal N°3 de La Plata)
in Alejandro Di Lázzaro
Hobbies: Ferviente lector y seguidor del club de sus amores, Estudiantes de La Plata, de la Fórmula 1 y del buen rugby.
Frase de cabecera: "La palabra fracaso no está en mi diccionario"

Microsoft



Natalia Torres
Directora de Comunicaciones para Sudamérica Hispana

Estudios: Ciencias de la Comunicación con orientación en Políticas y Planificación de la Comunicación de la Universidad de Buenos Aires
in Natalia Torres
Hobbies: Leer y escribir.
Frase de cabecera: "Juntas nos potenciamos"

Mirgor



Juan Ignacio Donal
VP de Asuntos Corporativos

in Juan Ignacio Donal
Estudios: Contador público
Hobbies: Disfrutar de la cocina, el mate y el vino con la familia y amigos; el basquet
Frase de cabecera: "Hay que tener la ambición justa"

MODO



Federico Barallobre
CMO

Estudios: Licenciado en Administración de Empresas (UBA), Posgrado de Marketing (UCA).
in Federico Barallobre
X @FedericoBarall1
@fedebarallobre
Hobbies: Running, maratones, trekkings
Frase de cabecera: "Disfrutar más del camino que del propio destino"

Moët Hennessy



Fernando Gouiran
Director de Marketing & Comunicaciones

Estudios: Licenciado en Comercialización
in @fgouiran
Hobbies: Golf
Frase de cabecera: "El marketing no es sobre lo que vendes, sino sobre las historias que cuentas"

Mondelez



Paula Marrone
Directora Sr. de Asuntos Corporativos, Gubernamentales y Legales para Cono Sur

Estudios: Abogada y traductora pública (UBA). Master en Derecho y Economía (Universidad Torcuato Di Tella), estudios complementarios orientados a Negocios y a Recursos Humanos
in Paula Morrone
Hobbies: Jugar al tenis y al golf, cantar y bailar
Frase de cabecera: "It takes 2 to tango"

MSD



Karina Andrea Mendez
Directora de Acceso, Comunicación y Policy

Estudios: Licenciada en Marketing
in Karina Mendez
Hobbies: Leer novelas románticas
Frase de cabecera: "Con pasión en el corazón y determinación en cada paso, transformo desafíos en oportunidades y lidero con una sonrisa que inspira a otros a brillar"

Naranja X



Gerardo Fraire
Head Corporate Communications & Public Affairs

Estudios: Licenciado en Comunicación Social. Posgrados en Comunicación Institucional, Cultura Organizacional y Asuntos Públicos.
in Gerardo Fraire
@g.fraire
Hobbies: Hacer deportes, entre otros fútbol, padel y entrenar
Frase de cabecera: "El conocimiento se acumula, el saber se articula".

Natura



Christian Silveri
Responsable regional de Reputación y Comunicación Corporativa

Estudios: Licenciado en Comunicación Social
in Christian Silveri

Nestlé



Verónica Rosales
Directora de Comunicaciones y Asuntos Públicos

Estudios:
Licenciada en Comercialización y Contadora Pública
in Verónica Rosales
Hobbies: Leer
Frase de cabecera: "La única forma de hacer un gran trabajo es amar lo que haces", Steve Jobs

Newsan



Marcelo Romeo
CMO

Estudios:
Licenciado en Relaciones Pública (UADE) y MBA (UB)
in Marcelo Romeo
@romeo_marcelo
Hobbies: Running
Frase de cabecera: "Locura es hacer lo mismo una y otra vez, esperando

resultados diferentes", Albert Einstein

Nissan



Carolina Martinenghi
Gerente Senior de Comunicación Corporativa

Estudios: Licenciada en Ciencia Política (UBA). Magister en Dirección de Comunicación Institucional (UCES)
in Carolina Martinenghi
Hobbies: Ir al teatro, exposiciones, conciertos, leer literatura, recorrer el país en familia y aprender sobre botánica
Frase de cabecera: "Una persona es lo que hace con lo que hicieron de ella"

Novartis



Mara Leonardi
Communications & Advocacy Head

Estudios: Licenciada en Ciencias de la Comunicación (UBA). Cursos de posgrado y especialización en comunicación digital y sustentabilidad
in Mara Leonardi
Hobbies: Padel, cine, música, viajar
Frase de cabecera: "Con gratitud la esperanza es sostenible"

Ocampo



Gabriela Goldszer
CEO

Estudios: Licenciada en Administración de Empresas
in Gabriela Goldszer
@gabrielagoldszer
Hobbies: Running, deportes, lectura
Frase de cabecera: "La única manera de hacer un gran trabajo es amar lo que haces", Steve Jobs

Oracle



Pablo De Santis
Comms & PR Manager

Estudios: Licenciado en Ciencias de la Comunicación. Magister en Comunicación Institucional
in Pablo De Santis
Hobbies: Guitarra, lectura
Frase de cabecera: "La simplicidad es la clave de la brillantez"

Pan American Energy



Daniel Felici
VP Corporativo de Relaciones Institucionales

Estudios: Licenciado en Ciencias Políticas (UCA), Master en Estudios Políticos Aplicados (FIIAPP), Master en Administración y Políticas Públicas (UdeSA), PAD (IAE), GELP (Yale SOM) y AFP (Wharton).
in Daniel Felici

Payway



Julián Ballarino
Institutional Relations Head de Payway

Estudios: Politólogo (UCA)
in Julián Ballarino
Hobbies: Deportes

PedidosYa



Tomás Barone
Corporate Affairs Sr Manager para Argentina

Estudios: Licenciado en Relaciones Internacionales
Hobbies: Hacer deporte y cocinar
Frase de cabecera: "El miedo al error es el error más grande de todos. Si no nos equivocamos, no aprendemos ni intentamos nada nuevo"

Pfizer



Carolina Perdomo
Gerente de Comunicaciones Externas para Cono Sur

Estudios: Licenciada en Ciencias de la Comunicación (UADE). Posgrado en Gestión de Asuntos Corporativos (UCA)
in Carolina Perdomo
Hobbies: Danza, tenis, leer
Frase de cabecera: "Lo importante es recorrer el camino"

Pirelli



Rubia Sammarco
Directora de PR y Comunicación para Pirelli en Sudamérica

Estudios: Periodismo con posgrados en comunicación y marketing, gestión de reputación, construcción de narrativa y storytelling, comunicación corporativa, formación de voceros, planificación de redes sociales, consultoría de comunicación en proyectos ESG y gestión de crisis para todo tipo de stakeholders
in Rubia Sammarco
Hobbies: Clases de canto con mi hijo, dibujar, leer, ver series y películas con mi marido, conocer el mundo
Frase de cabecera: "Para ser grande, sé completo: nada tuyo exagera o excluye. Sé todo en cada cosa. Pon todo lo que eres en lo mínimo que hagas. Así en cada lago brilla la luna entera, porque en lo alto vive", Fernando Pessoa

Prisma Medios de Pago



Juan Cruz Álvarez
Institutional Relations & Legal Chief de Prisma Medios de Pago y Newpay

Estudios: Abogado (UCA), PPD (IAE)
in Juan Cruz Álvarez
Hobbies: Lectura y golf

Provincia ART



Julia Balestrini
Directora de Tecnología y Prevención

Estudios: Licenciada en Sistemas de la Información (UADE). Especializaciones en herramientas informáticas, liderazgo, prevención del fraude. Certificación en Coaching Organizacional
in Julia Balestrini
Hobbies: Rompecabezas
Frase de cabecera: "Vamos por más"

Puente



Fernanda Bondesio
Directora de Comunicación y RSE

Estudios: Licenciada en Comunicación Social, orientación Periodismo de la Universidad de Buenos Aires
in Fernanda Bondesio
Hobbies: Cocinar y Leer
Frase de cabecera: "Lo que no te mata te fortalece"

Puma



Raúl Fagalde
Director de Marketing para Argentina

Estudios: Bachelor in Business Administration & Management
in @cabrafagalde
Hobbies: Herrería y carpintería. Arreglar cosas en la casa
Frase de cabecera: "La vida es una"

PwC



Martín Barbafina
Socio a cargo de Marketing y Comunicaciones

Estudios: Contador Público Nacional de la Universidad Católica Argentina
in Martín Barbafina
Hobbies: Deportes
Frase de cabecera: "Lo mejor es lo que está por venir"

Cervecería y Maltería Quilmes



Mercedes Bressa
Gerenta de Comunicaciones Externas

Estudios: Licenciada en Comunicación Social
in Mercedes Bressa
Hobbies: Compartir con mis hijos, familia y amigos. Escribir, viajar y conocer lugares nuevos
Frase de cabecera: "Lo importante no es lo que te pasa, sino qué haces con lo que te pasa"

Raízen



Alejandro Javier Cerviño
Director de Relaciones Externas y Gubernamentales

Estudios: Licenciado en Relaciones Internacionales (USAL) y MBA (ESEADE)
in Alejandro Javier Cerviño
Hobbies: Viajar
Frase de cabecera: "Nunca te rindas" y "Freedom itself was attacked today and freedom will be defended"

Randstad



María Regina Ávila
Directora de Marketing, Comunicaciones, Producto y Experiencia para Argentina y Uruguay
Estudios: Licenciada en Ciencias Empresariales (Universidad Austral). Executive MBA (IAE)

Los skills más valorados de los Dircoms son una profunda comprensión del marco institucional y regulatorio que afectan a cada industria.

in María Regina Ávila
@regi_rc1976
Hobbies: Viajar, ir a la cancha a ver a Central, la música y sacar fotos
Frase de cabecera: "Disfrutar es la mejor forma de agradecer"

Renault



Matías Maciel
Director de Asuntos Públicos, Comunicación y Sustentabilidad para Argentina

Estudios: Licenciado en Ciencia Política (UBA), periodista (TEA), Comunicación Corporativa (NYU)
in matiasmaciel
Hobbies: Fútbol, literatura, cine, arquitectura, diseño y viajes
Frase de cabecera: "Escuchar mucho, hablar lo necesario"

Roche



Federico Ovejero
Director de Políticas Sanitarias y Asuntos Corporativos para Argentina

Estudios: Abogado
in Federico Ovejero
Hobbies: Buceo, pesca, viajar, pasar tiempo con la familia
Frase de cabecera: "Trabajar duro por algo que odias significa estrés. Trabajar duro por algo que amas se llama pasión"

Samsung



Gaspar Rodríguez
PR Manager para Argentina

Estudios: Licenciado en Relaciones Públicas
in Gaspar Rodríguez
@soygaspo
Hobbies: Música y padel
Frase de cabecera: "Que sea rock, siempre"

Sanatorio Otamendi



María Marta Seineldín
Gerente de Comunicación
Estudios: Licenciada en

Publicidad (UCES). Diplomatura en Responsabilidad Social (UCES)
in María Marta Seineldín
Hobbies: Jugar al tenis y viajar
Frase de cabecera: "Lo sencillo promete éxito"

Shell



Verónica Staniscia
Gerente de Relaciones Corporativas y Gobierno para Argentina, Chile y Uruguay

Estudios: Abogada (USAL) con posgrado en Derecho Procesal Civil Y Comercial. Posgrados en responsabilidad social y organizaciones sin fines de lucro (USAL, CEDES, UdeSA y UTDT). Coaching ontológico profesional (Escuela de Formación de Líderes).
Hobbies: Jugar con mi hijo Santi
Frase de cabecera: "Hacer las cosas es mucho mejor que hablar de ellas. ¡Actuá!"

Smiles



Belén Castelli
Gerente Ejecutivo de Marketing y Comunicación

Estudios: Licenciada en Comunicación Publicitaria e Institucional (UCA). Magister en Gestión de Servicios Tecnológicos y Telecomunicaciones (Universidad de San Andrés)
in Belén Castelli
Hobbies: Tocar la guitarra y componer
Frase de cabecera: "La manera de comenzar es dejar de hablar de ello y comenzar a hacerlo", Walt Disney

Southbay (distribuidor oficial de Nike)



Constanza Correa
Directora de Marketing

Estudios: Licenciada en Administración de empresas. Coach Ontológico
in Constanza Correa
Hobbies: Escuchar música
Frase de cabecera: "Lo primero es el equipo"

Stellantis



Soledad Bereciartua
Directora de Comunicación y Prensa para Argentina

Estudios: Licenciada en Comunicación Social (Universidad Nacional de Rosario)
in Soledad Bereciartua
@solebereciartua
Hobbies: mirar series, viajar, disfrutar la vida con familia, amigas y amigos
Frases de cabecera: "Persevera y triunfarás", "No dejes para mañana lo que puedes hacer hoy"

Syngenta



Celina Peper
Head de Comunicaciones Corporativas LATAM
Estudios: Licenciada en Relaciones Públicas (UADE). Maestría en Dirección de Comunicaciones Institucionales (UCES) y especialización en Comunicación Digital y Redes (Universidad de Siglo XXI).
in Celina Peper
Hobbies: Viajar, conocer nuevas culturas, yoga
Frase de cabecera: "No podemos generar resultados diferentes haciendo siempre lo mismo"

Techint



Lucila Lalanne
Press & Communitacions Senior Director

Estudios: Licenciada en Relaciones Internacionales
in Lucila Lalanne
@lulilalanne
@lulilalanne
Hobbies: Esquiar, jugar tenis, andar a caballo
Frase de cabecera: "En muchos de los temas de comunicación de negocios, primero viene la gestión, después la comunicación"

Telecom



Pedro López Matheu
Director de Comunicaciones Externas, Sustentabilidad y Medios

Estudios: Abogado (UCA), Desarrollo Directivo (IAE)
in Pedro López Matheu
@Pedro López Matheu
f Pedro López Matheu
@Plmatheu
Hobbies: Caminar, lectura, viajes
Frase de cabecera: "La verdad siempre triunfa"

Telefónica



Pablo Armagni
Gerente de Comunicaciones Externas, Asuntos Públicos y Negocio Responsable de Movistar Argentina

Estudios: Periodista
in Pablo Armagni
Hobbies: Generar ámbitos de relacionamiento
Frase de cabecera: "Pocas veces mejor"

Teva



Bárbara Díaz Ostheimer
Manager de Asuntos Corporativos y Comunicaciones para Argentina y Uruguay

Estudios: Licenciada en Comunicación Publicitaria e Institucional (UCA), Diplomatura en Marketing y Comunicación Digital (UBA / Interact)
in Bárbara Díaz Ostheimer
Hobbies: Apasionada de la naturaleza, la fotografía, el arte y los viajes. Mate y asado
Frase de cabecera: "Lo mejor siempre espera adelante"

TGN



Iván Hansen
Gerente de Asuntos Públicos

Estudios: Licenciado en Administración de Empresas (UCA), Maestría

en Marketing y Comunicaciones (U. de San Andrés)
in Iván Hansen
Hobbies: Deportes y lectura
Frase de cabecera: (C + H) x A

Toribio Achával



Toribio Pablo de Achával
Presidente

Estudios: Arquitecto (UBA). Master Dirección Empresas (IAE)
Hobbies: Correr, andar por el delta, pescar
Frase de cabecera: "Vivamos sabiendo que nos vamos a morir"

Total Austral



María Claudia Borbolla
Gerente de Asuntos Públicos

Estudios: Licenciada en Ciencias Geológicas
claudia_borb
in Claudia Borbolla
X Claudia Bor
Hobbies: Tenis, alfarería, jardinería, golf
Frase de cabecera: "La tierra no es una herencia de nuestros padres, sino un préstamo de nuestros hijos", proverbio indio

Tromen



Facundo Caceres
Director de Comunicación

Estudios: Redactor publicitario
Redes sociales: @seiscorbatas
Hobbies: Prender fuegos
Frase de cabecera: "Lo que no te mata te fortalece"

Ualá



Julieta Biagioni
Directora de Comunicación Corporativa de Ualá

Estudios: Licenciada en Relaciones Públicas e Institucionales (UADE). Maestría en Gestión de la Comunicación en las Organizaciones (Universidad Austral).
in Julieta Biagioni
Hobbies: Viajar, leer y estar con familia y amigos
Frase de cabecera: "Quien se enoja, pierde"

UCEMA



Sofía Garat
Directora de Comunicación y Marketing

Estudios: Licenciada en Comunicación con un Posgrado en Recursos Humanos (UCEMA) y Posgrado de Marketing Estratégico (IAE)
in Sofia Garat
@sofitagarat
@sofitagarat
Hobbies: 100 por ciento dedicada a escribir mi primer libro, pero amo ver series, jugar a las cartas y al paddle
Frase de cabecera: "Carpe Diem" y "No lo hagas bien, hacelo bien hecho"

Unilever



Natalia Giraud
Directora de Comunicaciones y Asuntos Corporativos Cono Sur

Estudios: Licenciada en RR.PP. (Universidad de Morón). Instructora de El Arte de Vivir y cursando Coaching Ontológico
in Natalia Giraud
@natigiraud
Hobbies: Bailar
Frase de cabecera: "Más vale hecho que perfecto"

United Airlines



Andrea Peña Niño
Country Sales Manager

Estudios: MBA (UTDT), Turismo (Universidad del Salvador)
in Andrea Peña Niño
X @AndyPNino
Hobbies: Viajar, ir al gym, salir con amigos
Frase de cabecera: "Que nadie se acerque a ti sin que al irse se sienta mejor y más feliz", Teresa de Calcuta

Veritran



Valeria Saurina
Directora de Comunicación Corporativa

Estudios: Licenciada en RR.PP. y RR.II. (UADE)
in Valeria Saurina
Hobbies: Pilates
Frase de cabecera: "Sin esfuerzo no hay logros"

Vista Energy



Pablo Dorfman
Gerente de Comunicaciones

Estudios: Licenciado en Ciencias Políticas (UBA). Posgrado en finanzas corporativas (NYU)
Hobbies: Navegar
Frase de cabecera: "Para testear la fortaleza de alguien tíralo al medio del mar y fíjate si sale nadando"

Volkswagen



Guido Lombardi
Head Corporate Communications Argentina

Estudios: Licenciado en Marketing
in Guido Lombardi
Hobbies: Deportes, esquí
Frase de cabecera: "No hay peor gestión que la que no se hace"

Warner Bros. Dicovery



Carmen Marino
Head of Corporate Communications Latin America/USH

Estudios: Licenciada en Comunicación Social
in Carmen Marino
Hobbies: Nadar, ver series y leer
Frase de cabecera: "¿Y si me caigo? Oh, pero cariño, ¿y qué tal si vuelas?", Erin Hanson